

Alt-Mögeldorf

HEFT 11

NOVEMBER 1987

35. JAHRGANG

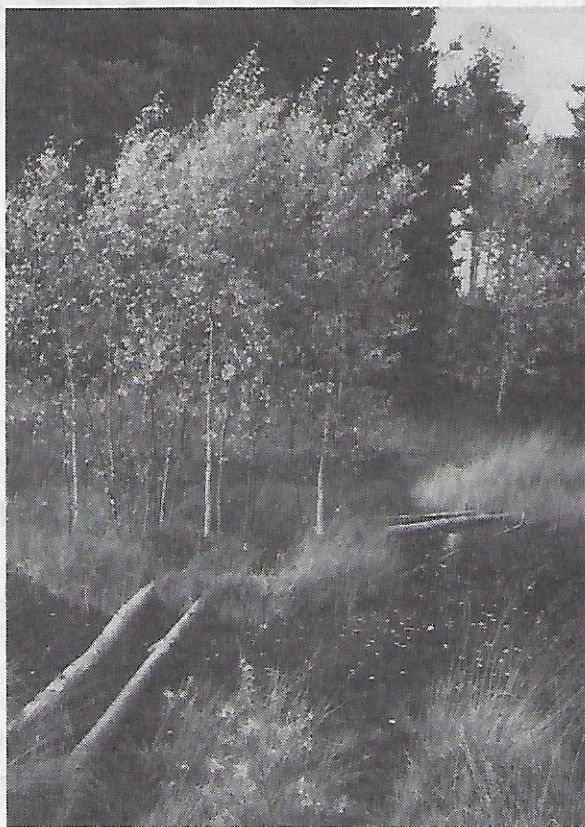

Monatsschrift der Arbeitsgemeinschaft
für Belange und Geschichte Mögeldorfs e. V.

Zum Titelbild

Feuchtbiotop am Schmausenbuck im Herbst

P. M. B.

In eigener Sache

Die Mögelderfer Vereine bitte ich, die Termine und Veranstaltungshinweise mir schriftlich oder telefonisch

bis zum 10. des Monats mitzuteilen.

(Adresse: Jasminweg 4, Telefon 57 35 75). Ebenso die Inserate an Frau Flierl

Ihr Schriftleiter von Alt-Mögeldorf
Peter M. Bock

Was tut sich in Mögeldorf?

Oberbürgermeister Dr. Urschlechter und Ministerpräsident F. J. Strauß sprechen am Mögelderfer Bahnhof zur S-Bahneröffnung.

Am 26. 9. 1987 wurde in Lauf a. d. Pegnitz und in Nürnberg feierlich die S-Bahn eröffnet. Auf Nürnberger Boden machte die S-Bahn mit zahlreichen Prominenten aus Politik, Wirtschaft und Verbänden erstmals in Mögeldorf halt. Oberbürgermeister Dr. Urschlechter hieß den Bayerischen Ministerpräsidenten Franz Josef Strauß in Nürnberg willkommen. Er bedankte sich im Namen des Stadtrates und aller Nürnberger für die Unterstützung des Ministerpräsidenten und der Bayerischen Staatsregierung beim S-Bahnbau in Nürnberg und in der Region Mittelfranken. Gleichzeitig nutzte Dr. Urschlechter eine der letzten Gelegenheiten in seiner Amtszeit, für die gute und vertrauensvolle Zusammenarbeit dem Ministerpräsidenten Dank zu sagen. Ohne die Hilfe der Staatsregierung und F. J. Strauß wären der Bau des Süd-Klinikums, der S-Bahn, des Rhein-Main-Donau-Kanals und der Ankauf des Faber-Parks nicht möglich gewesen. Besonders ging Dr. Urschlechter noch auf den Stadionausbau ein. Auch hierbei wäre ohne finanzielle Unterstützung in Höhe von 50% ein Ausbau des Stadions undenkbar gewesen.

Ministerpräsident Franz Josef Strauß versprach den im strömenden Regen ausharrenden Bürgern, daß er alles in seiner Kraft stehende für die zweite Hauptstadt Bayerns tun werde. Die von Dr. Urschlechter genannten Beispiele seien nur der Anfang gewesen. Nürnberg und die Region Mittelfranken haben auch einen hohen Anspruch auf gleichwertige Freizeitmöglichkeiten wie sie rund um die Landeshauptstadt gegeben sind. Mit der Fränkischen Seenplatte sei hier ein Anfang gemacht. Auch müsse der Industriestandort Nürnberg gestärkt werden. Die Staatsregierung habe ein offenes Ohr für die Probleme Nürnbergs, die zum Teil hausgemacht sind, aber von einigen Stadträten Nürnbergs müsse etwas mehr kommen als die ständigen nicht zutreffenden Vorwürfe der Benachteiligung Nürnbergs. Es gehe nicht an, daß die Stadt mehr Geld für freiwillige, teils fragwürdige Aufgaben, ausgibt und dann kein Geld für ihre eigentlichen Pflichtaufgaben zur Verfügung hat. „Hier sei eine Wirtschafts-, Finanz- und Sachpolitik mit Augenmaß notwendig, wie sie von Oberbürgermeister Dr. Urschlechter in meiner Amtszeit als Ministerpräsident ohne ideologische Scheuklappen vertreten wurde.“

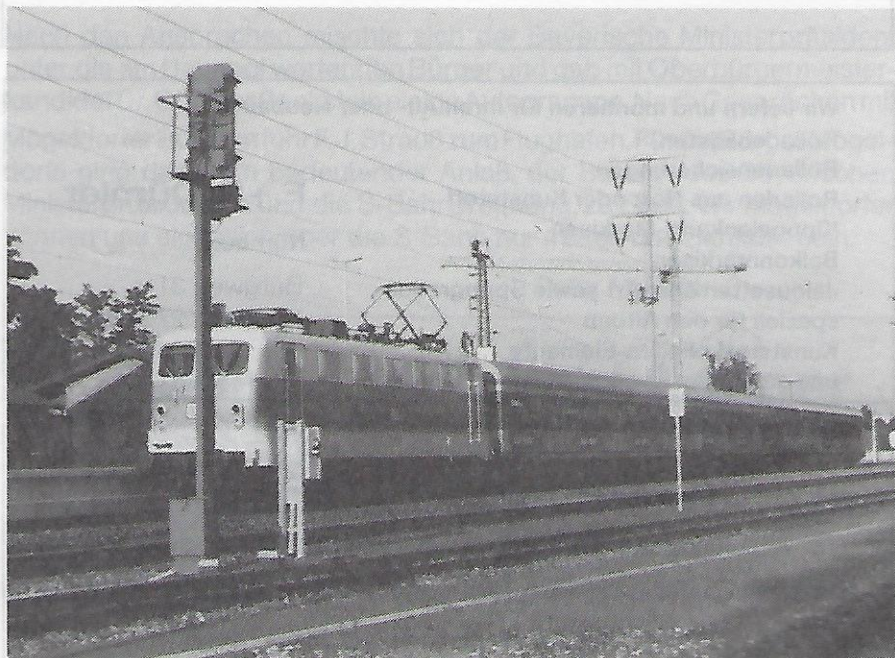

Der S-Bahn-Zug fährt von Laufamholz kommend in den S-Bahnhof Mögeldorf ein.

Zur S-Bahneröffnung hält der Zug erstmals in Nürnberg-Mögeldorf am 26. 9. 1987, 11.56 Uhr

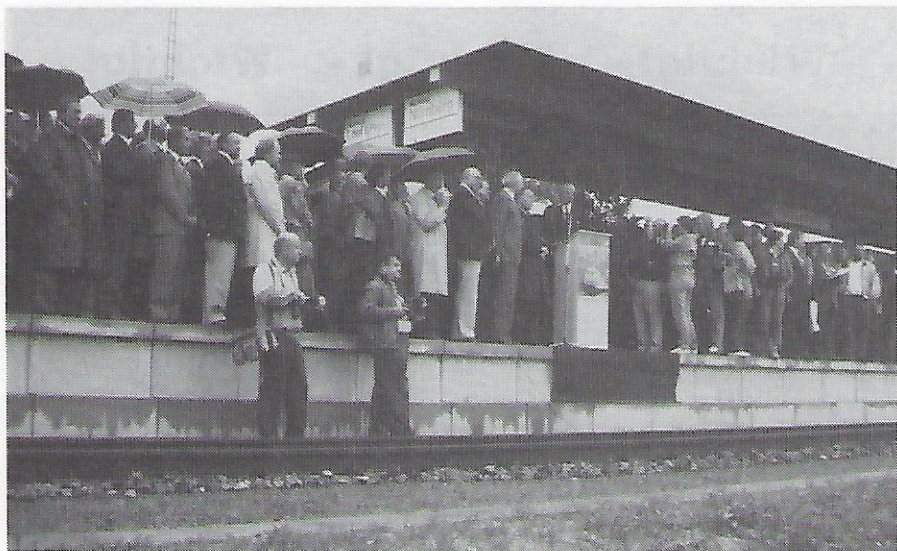

Oberbürgermeister Dr. Urschlechter spricht zur Eröffnung der S-Bahn am Samstag, 26. 8. 1987, um ca. 12 Uhr am Bahnhof Mögeldorf. Er begrüßt den Bayr. Ministerpräsidenten Franz Josef Strauß.

Nach den Ansprachen mischte sich der Bayerische Ministerpräsident unter die am Bahnhof wartenden Bürger und gab mit Oberbürgermeisterkandidat Dr. Günther Beckstein einige Autogramme. Nach Gesprächen mit Mögelderfer Bürgern fuhr F.J. Strauß zum Flughafen. Für die Bürger Mögeldorfs ging damit ein bedeutender Anlaß, der Besuch des Bayerischen Ministerpräsidenten und die S-Bahneröffnung, zu Ende. Wir Mögelderfer können uns eigentlich über die S-Bahn nur freuen und dankbar sein.

Peter M. Bock



Feinkost Langer

täglich frisches Obst und Gemüse
Exotische Spezialitäten

Öffnungszeiten:

Montag – Freitag	8.00 – 13.00 Uhr
	15.00 – 18.00 Uhr
Samstag	7.30 – 12.30 Uhr

Wir haben auch am Mittwoch Nachmittag geöffnet!



Eröffnung der S-Bahn am 26. 9. 1987. Bei Dauerregen gibt sich die Prominenz ein Stelldichein am Bahnhof Mögeldorf. Ministerpräsident Strauß, der eine eindrucksvolle Rede hielt und Bundesminister für Verkehr, Warnke. Links Landtagsabgeordneter Dr. S. Rost.



Der neugestaltete Vorplatz am Bahnhof Mögeldorf mit Park- und Stellplätzen für Autos und Fahrräder.

Kennen Sie Mögeldorf?

Diese Muschel schaut schon viele Jahrhunderte auf Mögeldorf. Wo steht sie?



20. 11. TAG DER KOSMETIK 20. 11.

Ihr gutes Aussehen ist das Resultat konsequenter Schönheitspflege.

Fachkosmetikerinnen besitzen das Know-How Ihre Ausstrahlung zu betonen.

Den Tag der Kosmetik am **20. November 1987** sollten Sie Ihrer Schönheit widmen.

Sie sind zu einem unverbindlichen Besuch herzlichst in mein Institut eingeladen, **ein kleines Geschenk erwartet Sie.**

kosmetik-fachinstitut



Lernen Sie Ihr Fach-Kosmetik-institut kennen!

- Ganzheitskosmetik mit Naturprodukten
- **med. Fußpflege mit Bein- und Fußmassage**
- Sonnestudio mit Gesichtsbräuner
- Parfümerie
- Geschenk-Boutique Orig. Birkenstock Clogs, Sandalen

Montag - Freitag
durchgehend 9.00 - 18.30 Uhr
**Donnerstag für Berufstätige
bis 20.00 Uhr**

Ostendstraße 202, 8500 Nürnberg 30, 1. Stock, Telefon 5417 00, Parkplätze im Hof

Kennen Sie Mögeldorf?

Auflösung: Die Muschel befindet sich auf dem Schmausenschloß, Ziegenstraße 12. Das Schloß wurde 1682 von Anne Susanne Schmaus, der Tochter des Bierbrauers und Schmausenbuckbesitzers Georg Schmaus, gebaut. Rauschende Feste wurden dort gefeiert. Nach vielen Besitzwechseln kam das Haus in den Besitz der Stadt Nürnberg, die dort das sog. Spastikerzentrum eingerichtet hat (siehe auch unsere Bücher „Mögeldorf, seine Geschichte, seine Straßen“, Seite 167 und „Häusergeschichte“, Seiten 140 ff.)

Flierl

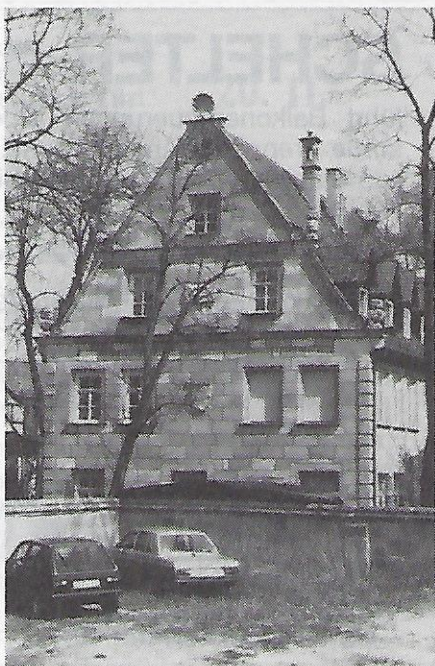

Wir betauern den Tod folgender Mitglieder:

Jürgen Goos, Siedlerstraße 14

Hans Kraus, Haselnußweg 30

Dieter Eisenschmidt, Balthasar-Neumann-Str. 96

Konrad Billhöfer, Siedlerstraße 149

**Anzeigen für „Alt-Mögeldorf“ bis 10. des Vormonats
erbeten an Frau Anni Flierl**

Trewstraße 15, Tel. (0911) 572649, Nbg.-Mögeldorf